

# Abverkauf SRF Steyr 791



## Technische Daten:

Fahrzeug: **Steyr 791 4x4 Baujahr: 1987 KM 15280**

Beschreibung: Feuerwehfahrzeug  
 Heckkran fix PK 7000 mit Winde  
 Karner Frontwinde 5 to  
 Lichtmast pneumatisch  
 Stromaggregat 20 KV  
 Feuerwehraufbau mit Auszügen

Am der Vorarlberger Landes  
 Zahl 19-232/ 973 . . . / 87  
**Einzelgenehmigungs-**  
 An: Name und Adresse  
 Firma  
 Meiller - Feuerwehfahrzeuge  
 6823 Weiler

Änderungen an Fahrzeug, welche die in Eintragnummern  
 enthaltenen Angaben betreffen, sind dem Landesverkehrsamt  
 der Vorarlberger Landesregierung in der Hauptstadt  
 Innsbruck zu melden und genehmigungspflichtig.

**Spruch:**  
 A) Die Landeszulassung ist genehmigt gemäß § 22 und §  
 23 des Fahrzeuggesetzes vom 1. Oktober 1970 (S. 105)  
 in 1) angeführten Bedingungen und Auflagen.

1) Fahrzeugtyp	Steyr-Daimler-Puch
2) Fahrzeugtyp	Fa. Meiller, Weiler
3) Art der Fahrgestellbauweise	Steyr 791 4 x 4
4) Anzahl der Sitzplätze	2-achs. LKW (Feuerwehfahrzeuge) mit geschl. Fahrerhaus, hinten geschl. Geräteaufbau mit Rollladen, Festanfang, Ladekran am Heck, eingeb. Leuchte
5) Fahrzeugbauart	3
6) Fahrzeugbauart	9880
7) Motorbauart	4120
8) Motorbauart	14000
9) Motorbauart	3910
10) Motorbauart	4500/ 9800
11) Motorbauart	Diesel
12) Motorbauart	6,597/ 154/ 2800
13) Motorbauart	791, 492-2113 / 1987
14) Motorbauart	612, 90-6395 / 1987
15) Motorbauart	Hydr. Zweikreisbremse mit zweikreisiger Druckluftbet. auf alle vier Räder, ABS, Zweileitungsanschl. z. Anh. Fahrergeräucher.
16) Motorbauart	Motorkbremse
17) Motorbauart	10 R 22,5 / hinten doppelt
18) Motorbauart	1535
19) Motorbauart	1877/ 1721
20) Motorbauart	7300/ 2430/ 3300
21) Motorbauart	80
22) Motorbauart	Nähdrehzahl: 88 dB(A) bei 2100 U/min. Lademas: 1900/ 2380/ 1500 mm. Automat. Ringfederkupplung. 3 Runden Leuchten, blau. 1 Folgeblitzhorn. Fußzahl: 5 BE. Regelung R 24 eingehalten. Lademas: Gallingner PK 7000. ABV 9-31, BJ.1986, Nr. 8619456.

D) Bedingungen und Auflagen:  
 1) Kennzeichentafel einseitig.  
 2) a) Der Ladekran ist nach den Dienstnehmerschutzbestimmungen prüflich.

Bestätigung und Rechtsnachweise: Das Fahrzeug wurde abgeprüft und genehmigt am 25.5.1987 und  
 die Daten der Zulassung sind im Fahrzeugregister eingetragen. Die Daten sind unter  
 der obigen Bedingungen und Auflagen zu genehmigen. Die Zulassungsgültigkeit ist ... werden  
 schriftlich. Sollten diese Bedingungen dem Käufer des Fahrzeuges nicht bekannt sein, so sind diese  
 schriftlich, heranzufordern oder im Original der Zulassung beigebracht werden. Diese hat dem begünstigten Beauftragten  
 zu erstatten und ist in 1.2.2. -Stellen mit dem ...

Bregenz am 25.5.1987  
 Für den Landesverkehrsamt, LA

Feuerwehr Waidhofen an der Ybbs Stadt, Bidergasse 1, 3340 Waidhofen an der Ybbs  
 Ansprechpartner: Gerhard Schnittler Tel.: 0664/3504016 gerhard.schnittler@meiller.com



Heckkran PK 7000 ASV 9.3, Baujahr 1986 mit Winde und TÜV Abnahme

62 87/367  
 Professionsnummer  
 Eigentümer: FEUERWEHR Waidhofen  
 Anschrift: 1011 WIEN, SAUBERGASSE 2  
 Aufstellungsart: SITZBEI  
 Art der Anlage: ANLAGE LAUFKATZ  
 Bauart/Hersteller: PALFINGER  
 Baujahr/Typ: PK 7000 ASV 9.3  
 Tragfähigkeit: 3100 kg, Einstufung: T3  
 Auslastung: 100%  
 Zulassung: 3100 - 1910 - 1100 - 620 - 430 kg  
 Spannweite/Schienenabstand: 37 - 37 - 95 m  
 Laufkatze - Elektrozug - Winde: PK 7000 ASV 9.3 m Hubhöhe  
 Bauart/Typ: 6W 10 Hersteller: PALFINGER  
 Hersteller-Nr.: 15 07 Tragf. Haupthub: 3100 kg, Einstufung: 1.0m  
 Tragf. HilfsHub: 1400/1200 m  
 Antriebsart: elektrisch Baujahr: 1986  
 von Hand: ANWEISUNG kg, Einstufung: 1.0m  
 Bedienung: vom Flur - mittels tragbarer/verfahrbarer Handseil-  
 kassette - vom Führerstand auf-Kran - auf Platz - vom Bedie-  
 rungsstand  
 Sonstige Beschreibung: AUFBAUKATZ AUF LKW  
 FABRIKAT: STEIR  
 TYPE: PK 7000 ASV 9.3  
 FORT. NR.: 794 195 - 213



Feuerwehr Waidhofen an der Ybbs Stadt, Bidergasse 1, 3340 Waidhofen an der Ybbs  
 Ansprechpartner: Gerhard Schnittler Tel.: 0664/3504016 gerhard.schnittler@meiller.com



Hitinger 20 KV Stromaggregat im Aufbau mit Schaltverteiler und Steuerungskasten



Abschleppbalken hydraulisch nach hinten ausfahrbar

Feuerwehr Waidhofen an der Ybbs Stadt, Bidergasse 1, 3340 Waidhofen an der Ybbs  
 Ansprechpartner: Gerhard Schnittler Tel.: 0664/3504016 gerhard.schnittler@meiller.com



Feuerwehraufbau mit Auszügen



Lichtmast pneumatisch

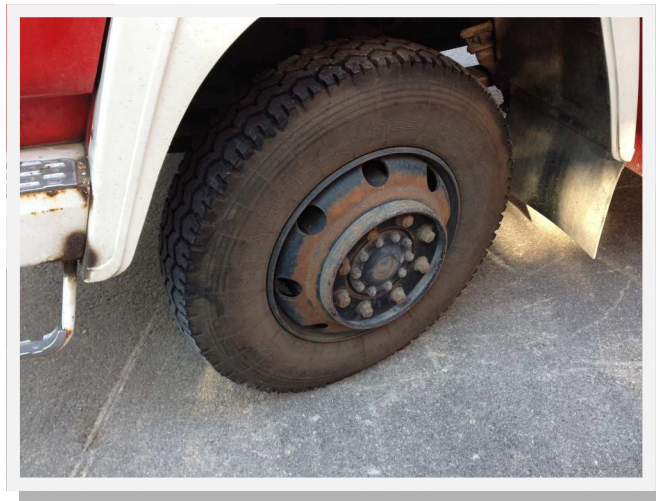

Neue Bereifung

Feuerwehr Waidhofen an der Ybbs Stadt, Bidergasse 1, 3340 Waidhofen an der Ybbs  
Ansprechpartner: Gerhard Schnittler Tel.: 0664/3504016 [gerhard.schnittler@meiller.com](mailto:gerhard.schnittler@meiller.com)